UNIVERSITÀ DI TRENTO

DIPARTIMENTO
FACOLTÀ DI GIURISPRUDENZA

lawtech
The Law and Technology Research Group

Scienza Aperta e Dati nella Ricerca Biomedica

Università di Trento

Tavola rotonda

Alcune riflessioni introduttive

28 ottobre 2022

Paolo Guarda

Settore biomedico e dati clinici

https://www.piqsels.com/en/public-domain-photo-jsyzy

Policy maker europeo:
Dottor Jeckyll e Mister Hyde

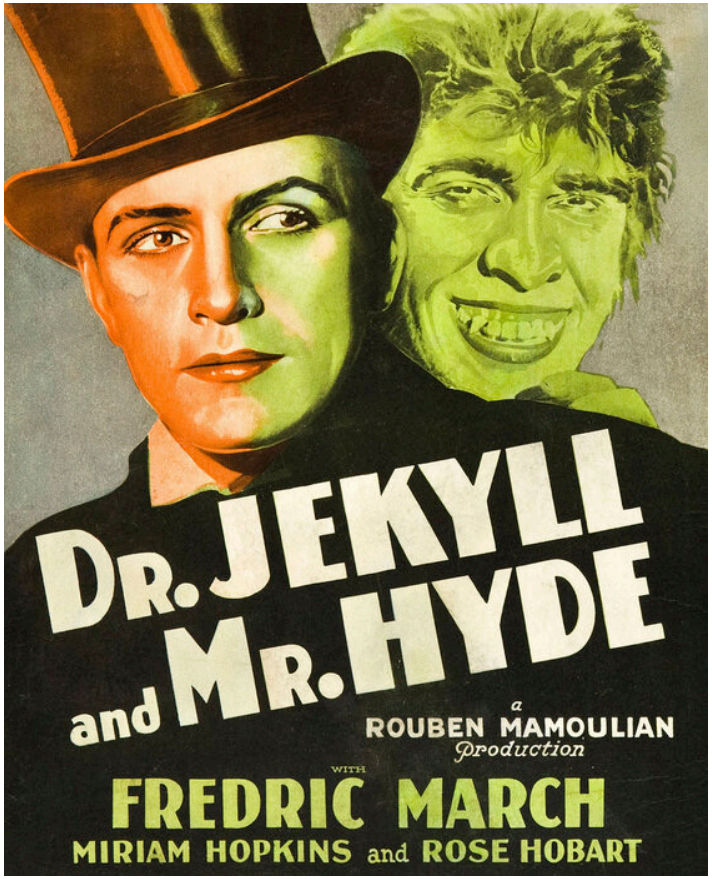

https://www.cincincinema.it/il-dottor-jekyll/

(Assurda) Competizione

Ruolo delle BigTech Companies e delle piattaforme

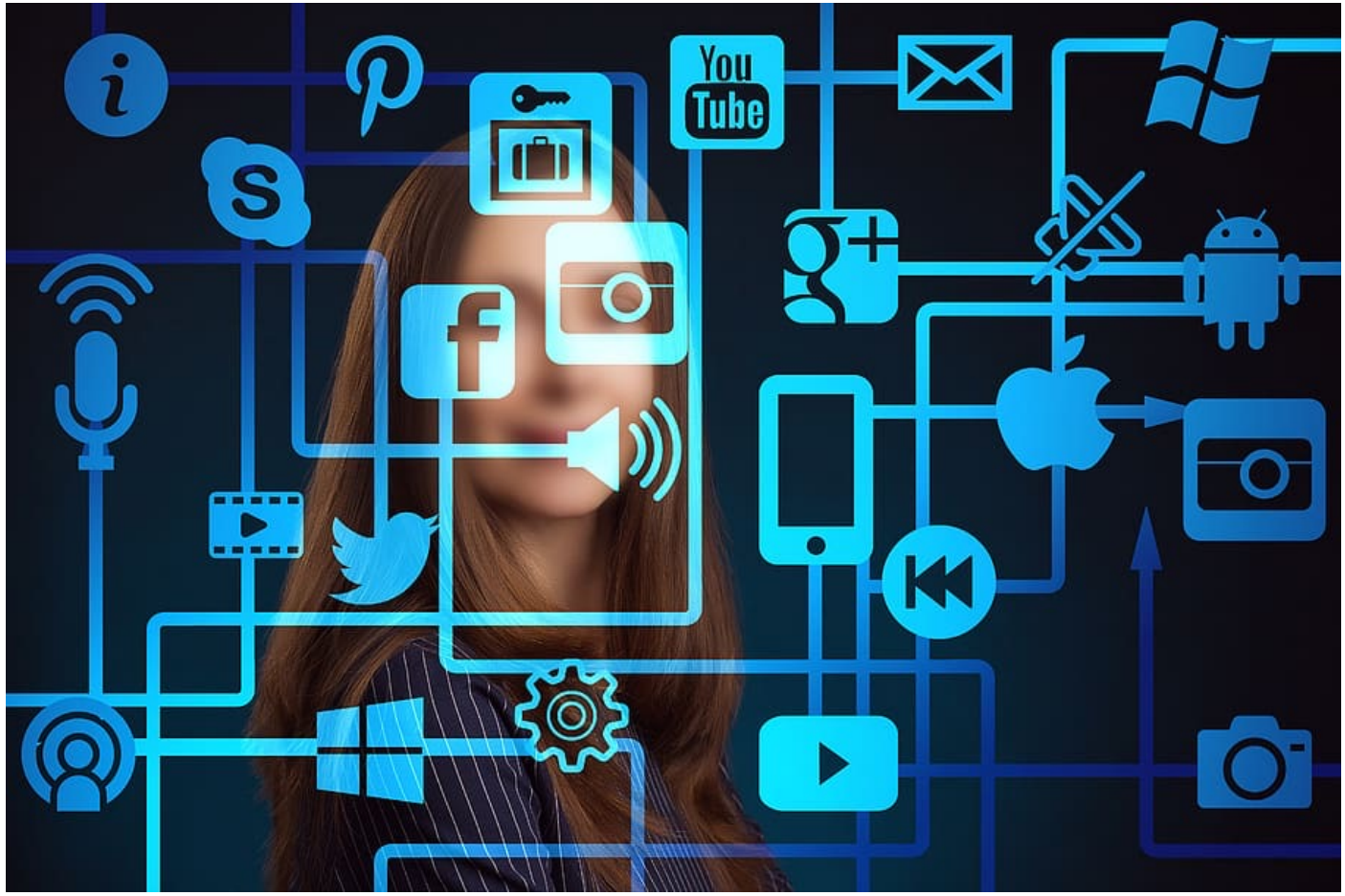

GISRS
GLOBAL INFLUENZA
SURVEILLANCE &
RESPONSE SYSTEM

neuro
Montreal Neurological
Institute-Hospital

EUROPEAN OPEN SCIENCE CLOUD

https://eosc-portal.eu/

Medical Humanities

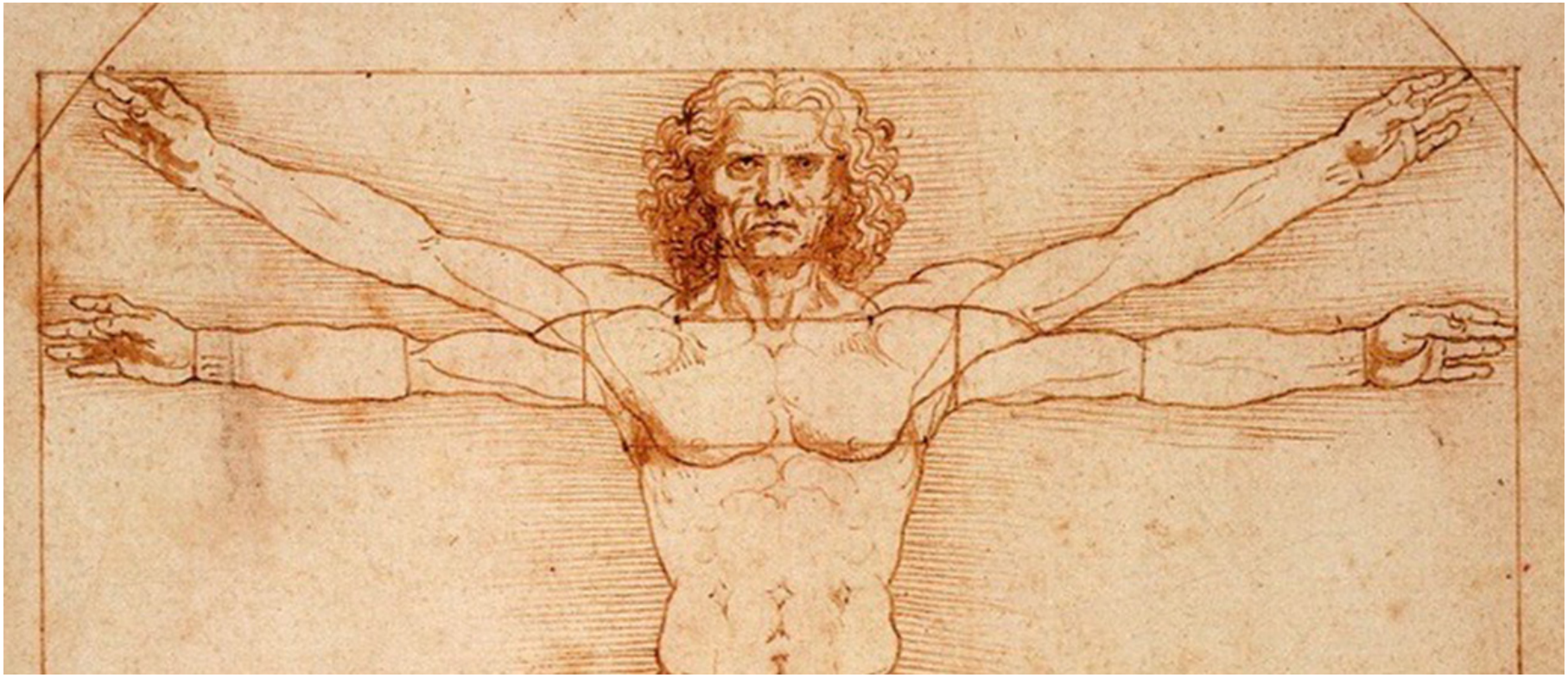

Approccio olistico e soluzione ricostruttiva

- Verso uno **statuto della ricerca?**

- Elementi fondamentali:
  - *Apertura*
  - *Condivisione*
  - *Collaborazione*

Ricerca e principi ispiratori

1. *Guardare oltre i confini disciplinari*

2. *Promuovere una formazione «contaminata»*

3. *Riconoscere maggior rilevanza all'etica della ricerca*

Punti per la discussione

- Come gestire l'approccio schizofrenico del legislatore europeo?

- Guerra dei dati
  - Da parte UE combattuta a suon di interventi legislativi (spesso di difficile coordinamento)

- Che tipo di Università vogliamo?
  - Specie di fronte ad un legislatore spesso invadente e sordo

Copyright

Copyright by Paolo Guarda

Licenza Creative Commons

Quest'opera è distribuita con Licenza Creative Commons Attribuzione - Condividi allo stesso modo 4.0 Internazionale

La citazione di testi e la riproduzione di immagini costituisce esercizio dei diritti garantiti dagli art. 2, 21 e 33 Cost. e dall’art. 70 l. 1941/633