



UNIVERSITÀ
DI TRENTO



Convegno in occasione della
Giornata internazionale delle persone con disabilità

DISABILITÀ IN MOVIMENTO: percorsi di autodeterminazione

Grafica: UniTrento JMS - stock.adobe.com

Short bios

16 dicembre 2022

Palazzo Paolo Prodi - Via Tommaso Gar 14, Trento

Aula 5 (piano terra - Dipartimento di Lettere e Filosofia)

Sommario

Anesi Graziella.....	5
Anselmo Diana	6
Arconzo Giuseppe	7
Bencini Giulia.....	8
Bernardini Maria Giulia	9
Brugnara Valentina	9
Busatta Lucia	10
Castagna Paola	11
Cestari Giorgio.....	12
Consolati Anna	13
Favalli Silvia.....	14
Ferri Delia	15
Lasta Davide.....	16
Leone Cinzia.....	17
Lucchini Chiara	18
Macchi Paolo	19
Piciocchi Cinzia.....	20
Poggio Barbara.....	21
Ponte Mirella.....	22

Reale Carla Maria	23
Sacchetti Silvia	24
Sacerdoti Paolo	25
Tomio Patrizia.....	26
Venuti Paola	27
Vivaldi Elena.....	28

Anesi Graziella



Graziella Anesi è affetta da una grave forma di osteogenesi imperfetta ed è da sempre su sedia a rotelle.

Nel 1995 ha fondato la Cooperativa HandiCREA che fornisce informazioni a persone con disabilità, familiari e operatori/trici, rispetto ad ausili, tecnologie e soluzioni mirate, consulenze, ecc. e che dal 2003 è Sportello Handicap della Provincia autonoma di Trento. È particolarmente impegnata nel promuovere l'autonomia delle persone con disabilità sia con i diretti e le dirette interessati/e che con le istituzioni.

Attualmente è anche Assessora alle Politiche sociali del Comune di Baselga di Piné dove vive.

Anselmo Diana



Diana Anselmo, classe '97, è performer, attivista ed essere umano improvvisato.

Studente magistrale in Teatro e Arti performative allo IUAV di Venezia; durante la triennale in Sociologia conseguita a Trento inizia a conoscere il mondo delle arti performative lavorando al loro interno - e non ne vorrà uscire più. Performer in proprio, ma anche con artisti del calibro di Xavier Le Roy, attivista sui temi del transqueerfemminismo intersezionale, presidente di Ai. Di. Qua. Artists, prima associazione europea di e per artisti/e con disabilità ed anche membro più giovane del Cultural Advisory Board del British Council.

Arconzo Giuseppe



Giuseppe Arconzo è professore associato di diritto costituzionale nell'Università degli Studi di Milano, dove insegna Diritti delle persone con disabilità e Diritto regionale e degli enti locali. È altresì coordinatore scientifico del corso di perfezionamento in Diritti delle persone con disabilità in una prospettiva multidisciplinare. È stato assistente di studio presso la Corte costituzionale e da molti anni è impegnato in progetti di ricerca sul tema della disabilità (compendiati nella monografia del 2020, edita da Franco Angeli, I diritti delle persone con disabilità. Profili costituzionali).

All'attività didattica, di studio e di ricerca affianca l'impegno istituzionale: è delegato del Rettore dell'Università degli studi di Milano per disabilità e dsa; è componente del Tavolo nazionale sui diritti delle persone fragili istituito dal Ministero della Giustizia e presieduto dal Prof. Paolo Cendon; è delegato del Sindaco per le politiche sull'accessibilità del Comune di Milano.

Bencini Giulia



Giulia Bencini è una linguista sperimentale.

È Delegata della Rettore per l'inclusione degli e delle studenti/esse con disabilità e DSA all'università Ca' Foscari, Venezia.

È membro del Direttivo della CNUDD.

I suoi ambiti di ricerca riguardano i processi di acquisizione, comprensione e produzione del linguaggio in parlanti monolingui e multilingui e nei disturbi acquisiti del linguaggio.

Bernardini Maria Giulia

Maria Giulia Bernardini è ricercatrice in Filosofia del diritto presso l'Università di Ferrara, dove insegna Diritto e Genere e Bioetica e tecnologie emergenti. I suoi interessi di ricerca includono: Disability Studies, Feminist and Gender Studies, Teorie critiche del diritto e teorie critiche degli spazi. Si è occupata a lungo di vulnerabilità, intersezionalità applicata alla disabilità, capacità legale. È autrice di numerose pubblicazioni su questi temi, tra le quali: *La capacità vulnerabile* (Jovene, 2021), *Disabilità, Giustizia, Diritto* (Giappichelli, 2016), *Migranti con disabilità e vulnerabilità* (a cura di Jovene 2019). Con Orsetta Giolo, ha curato i volumi *Le teorie critiche del diritto* (Pacini, 2017) e *Abitare i diritti. Per una critica del rapporto tra giustizia e spazi urbani* (Pacini, 2021).

Brugnara Valentina

Brugnara Valentina è nata a Trento, ha studiato Scienze del Servizio sociale all'Università degli Studi di Trento e ha conseguito la laurea magistrale presso l'Università "Ca' Foscari" di Venezia, discutendo una tesi sull'inclusione sociale dei/delle titolari di protezione internazionale in Trentino.

Da sempre interessata alle tematiche relative alle migrazioni e al sistema di welfare territoriale, lavora come assistente sociale del Centro Astalli Trento dal 2013, dove si occupa in particolare di progetti sociali di accompagnamento all'integrazione di richiedenti e titolari di protezione internazionale in condizione di vulnerabilità.

Busatta Lucia



Lucia Busatta è ricercatrice (RTDb) di diritto costituzionale presso il Dipartimento di Biologia Cellulare, Computazionale e Integrata - CIBIO dell'Università di Trento.

Vanta numerose pubblicazioni scientifiche relative ai diritti delle persone con disabilità, con particolare attenzione alle criticità legate alle discriminazioni multifattoriali, al ruolo delle tecnologie per l'inclusione e all'effettività dei diritti.

È spesso invitata in qualità di relatrice a convegni, corsi di formazione o eventi divulgativi sulle disabilità.

Castagna Paola



Paola Castagna è laureata in Medicina e Chirurgia, specialista in Ginecologia e Ostetricia. Ha conseguito il Dottorato di Ricerca in Scienze Cliniche e il Master Universitario in Bioetica presso la Facoltà Teologica dell'Italia Settentrionale. È responsabile del Centro Soccorso Violenza Sessuale (S.V.S.) del Presidio Ospedaliero Sant'Anna di Torino e Coordinatrice del Centro Esperto Sanitario contro la violenza della A.O.U. Città della Salute e della Scienza di Torino. Coordinatrice del gruppo di Coordinamento della Rete Sanitaria per l'accoglienza e la presa in carico delle vittime di violenza sessuale e domestica presso l'Assessorato Sanità della Regione Piemonte.

Dal 2010 conduce l'Ambulatorio D.D. (Donne con Disabilità) del Presidio Ospedaliero Sant'Anna di Torino.

Cestari Giorgio



Giorgio Cestari dal 2019 è dirigente del Servizio Turismo e sport della Provincia Autonoma di Trento, dopo un lungo periodo come dirigente amministrativo in sanità.

È responsabile del progetto provinciale “Turismo per tutti” per il consolidamento del Trentino come meta turistica per le persone con disabilità.

Nel tempo libero attraversa a piedi l’Italia con i suoi amici lungo la via Francigena.

Consolati Anna



Anna Consolati è laureata in Management degli eventi culturali allo IULM di Milano, lavora a Oriente Occidente dal 2007 soprattutto su progetti internazionali.

Dal 2021 alla direzione generale di Oriente Occidente, si occupa di progettazione strategica e delle relazioni con gli stakeholder.

Negli ultimi anni ha costruito e coordinato reti tra enti finanziatori, istituzioni culturali e artisti/e con disabilità, consapevole che la diversità è un motore di propulsione creativa e di innovazione.

Favalli Silvia



Sofia Favalli è ricercatrice (RTDa) in diritto internazionale presso l'Università di Milano, dove lavora al progetto di ricerca "DigIFin - La digitalizzazione delle transazioni finanziarie come fattore di internazionalizzazione delle PMI attraverso nuovi strumenti di accesso al credito". La sua attività di ricerca si è focalizzata per diversi anni sul tema della tutela dei diritti umani delle persone con disabilità, sul quale nel 2021 ha pubblicato la monografia "Disabilità, diritti umani e diritto internazionale". Dal 2020 al 2021 è stata principal investigator del progetto "RISID - Realizing the right to Social Inclusion for persons with Disabilities through new tools of smart communication and sharing knowledge: from international to local effectiveness", mentre dal 2017 al 2019 è stata co-investigator del progetto "Building an inclusive digital society for vulnerable persons: the role of social media tools in a disability human rights perspective", presso l'Università di Pavia.

Ferri Delia



Delia Ferri è Professor of Law Maynooth University School of Law and Criminology e dirige (insieme a Malcom MacLachlan e Deirdre Desmond) l'Istituto di ricerca Assisting Living and Learning (ALL) Institute. È ricercatrice affiliata presso l'Istituto DIRPOLIS della Scuola Superiore Sant'Anna, International Research Fellow presso il Burton Blatt Institute della Syracuse University (USA), e siede nell'Ethics, Politics, Law and Philosophy Committee della Royal Irish Academy.

Ha ricevuto un Consolidator Grant del Consiglio Europeo della Ricerca per il progetto Protecting the Right to Culture of Parsons with Disabilities and Enhancing Cultural Diversity through European Union Law: Exploring New Paths, ed è parte di diversi progetti europei, tra cui SHAPES, finanziato dal programma Horizon 2020, nell'ambito del quale svolge ricerche sulla normativa europea a supporto del miglioramento della qualità della vita per le persone anziane con disabilità.

Lasta Davide

Davide Lasta è Assistente Sociale presso il Servizio Welfare e Coesione sociale del Comune di Trento.

Responsabile dell'Ufficio Inclusione sociale adulti e persone con disabilità, concorre con le colleghe e i colleghi del Servizio (Assistenti sociali, Educatori professionali, funzionari e personale amministrativo) alla strutturazione dell'offerta di servizi sociali sul Territorio Val d'Adige.

In particolare, per le persone con disabilità, oltre all'offerta dei servizi "tradizionali" si occupa di quella relativa all'abitare sociale quale intervento più capace, ove possibile, di garantire alla persona con disabilità indipendenza abitativa, sviluppo di autonomie e relazioni nel contesto di vita.

Leone Cinzia



Università degli Studi di Genova. Cinzia Leone è dottoressa di ricerca in Sociologia e sfide sociali, titolo conseguito in Spagna, responsabile dell'Alleanza universitaria Ulysseus e coordinatrice e autrice/ideatrice di otto progetti europei e internazionali attualmente in corso. Interessi di ricerca: accessibilità, EDI (uguaglianza, diversità e inclusione) e tematiche di genere, con un costante approccio interdisciplinare e intersezionale. Conosce 5 lingue ed è membro di gruppi di ricerca internazionali e di due Cattedre Jean Monnet, consulente scientifica per una cattedra UNESCO in Antropologia e salute, coordinatrice di progetti di ricerca. Ha scritto diversi libri e varie pubblicazioni. Autrice di numerosi progetti europei di successo, in campo educativo e di ricerca e innovazione. Ha organizzato o partecipato in qualità di relatrice principale a numerose conferenze nazionali e internazionali, tra cui il parlamento italiano. È docente per diversi corsi universitari e di formazione.

Lucchini Chiara



Chiara Lucchini è nata in Veneto e trentina d'elezione, dove ha studiato Giurisprudenza.

In seguito, ha sempre cercato di unire l'interesse giuridico alla passione per il sociale, con un tirocinio al Tribunale per i Minorenni, volontariato in carcere, Sportello Antidiscriminazioni.

Avvocata, dal 2019 è operatrice legale al Centro Astalli.

Lavora con persone richiedenti e titolari protezione internazionale, orientandole e supportandole nelle procedure per l'ottenimento o il rinnovo di un titolo di soggiorno.

Macchi Paolo



Paolo Macchi è professore ordinario di biologia molecolare presso l'Università di Trento.

Ha studiato all'Università di Milano e ha svolto attività di ricerca presso il Max Planck Institute di Tübingen e poi presso la Medical University di Vienna dove ha ottenuto l'abilitazione in neuroscienze nel 2008.

Gli interessi di ricerca comprendono lo studio del trasporto dell'RNA nelle cellule nervose, lo sviluppo neuronale e il processamento dell'RNA nei tumori del sangue.

È stato membro eletto del Senato Accademico dell'Ateneo dal 2016 al 2021. Dal 2021 è Direttore del Dipartimento Biologia Cellulare, Computazionale e Integrata - CIBIO. È Delegato del Rettore per il supporto alle disabilità e disturbi specifici dell'apprendimento.

Piciocchi Cinzia



Cinzia Piciocchi è professoressa associata di Diritto costituzionale comparato presso la Facoltà di Giurisprudenza dell'Università di Trento, dove insegna Diritto costituzionale e Biolaw.

I suoi interessi di ricerca riguardano in particolare la tutela dei diritti fondamentali, la dimensione giuridica dell'identità, il biodiritto, il rapporto tra diritto ed animali.

È delegata del Rettore nell'Organismo preposto al benessere degli animali e delegata del Preside per la Facoltà di Giurisprudenza per l'inclusione.

Poggio Barbara



Barbara Poggio è professoressa ordinaria di Sociologia del Lavoro e dell'Organizzazione presso il Dipartimento di Sociologia e Ricerca Sociale dell'Università di Trento, dove ha contribuito a fondare, e dal 2007 al 2021 ha coordinato, il Centro Studi Interdisciplinari di Genere.

Dal 2015 è Prorettrice alle Politiche di Equità e Diversità dell'Università di Trento.

È componente di diversi comitati scientifici e di board di riviste nazionali e internazionali. Ha coordinato numerosi progetti di ricerca internazionali e condotto studi e ricerche relative alle differenze e diseguaglianze di genere nelle organizzazioni e nel mondo del lavoro, dedicando specifica attenzione ai temi della segregazione verticale, delle culture e delle pratiche organizzative, alle politiche di genere e di work-life balance nei contesti lavorativi, ai percorsi educativi e alle carriere scientifiche.

Ponte Mirella

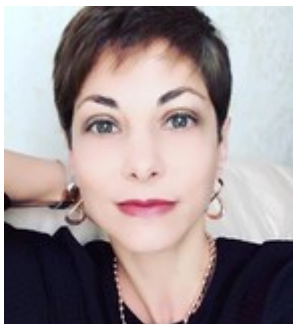

Mirella Ponte è ingegnera e responsabile della Divisione Ambiente e Sicurezza presso l'Università degli Studi di Trento. All'interno dell'Ateneo ricopre numerosi ruoli: è responsabile degli impianti antincendio di Ateneo e Responsabile Tecnico Sicurezza Antincendio; riveste il ruolo di Mobility Manager aziendale; è Responsabile del Sistema di gestione rifiuti di Ateneo; è responsabile del progetto "Per una sicurezza inclusiva", in collaborazione con il Delegato del Rettore per il supporto alla disabilità e con il Delegato del Rettore per la sicurezza nei luoghi di lavoro, per migliorare la risposta del sistema sicurezza di Ateneo in ottica inclusiva. È formatrice in materia di gestione delle emergenze in presenza di persone con specifiche necessità e in materia di sicurezza e ambiente. Rappresenta l'Università di Trento nel Gruppo di lavoro Risorse&Rifiuti e nel Gruppo di lavoro Mobilità nell'ambito della RUS - Rete delle Università per lo sviluppo sostenibile. Fa parte dal 2021 del Consiglio Direttivo del CERPA Italia Onlus – Centro Europeo di Ricerca e promozione dell'accessibilità. Infine, è volontaria VVF c/o Corpo dei Vigili del Fuoco Volontari di Povo – Trento.

Reale Carla Maria



Carla Maria Reale è assegnista di ricerca presso l'Università di Genova all'interno del progetto europeo H2020 Gender-ex, collabora con l'Università di Trento ed è componente del Centro Studi Interdisciplinari di Genere dell'Università di Trento.

Nel 2020 ha conseguito un dottorato in diritto pubblico comparato con una ricerca su disabilità e sessualità, da cui è tratto il libro "(In)visibile bodies: Disability, Sexuality and fundamental rights" (Editoriale scientifica, novembre 2022).

I suoi temi di ricerca, fortemente interdisciplinari, ruotano attorno al genere, questioni lgbt+, disabilità e corpo nella prospettiva dei diritti fondamentali.

Sacchetti Silvia



Silvia Sacchetti è professoressa associata di economia politica presso il Dipartimento di Sociologia e Ricerca Sociale dell'Università di Trento.

Collabora con EURICSE, il Centro di Ricerca Europeo sulle Cooperative e l'Impresa Sociale, con particolare attenzione a governance organizzativa, inclusione degli stakeholder, diversità motivazionale, creatività e la produzione di valore pubblico. Applica questi studi ai settori dell'integrazione lavorativa e della cultura.

È co-caporedattore del Journal of Entrepreneurial and Organizational Diversity. È membro dell'EMES e del Consiglio di ricerca europeo dell'International Cooperative Alliance.

Sacerdoti Paolo



Paolo Sacerdoti, 35 anni, maturità classica, laurea triennale in ingegneria dell'informazione e magistrale in bioingegneria. Dal 2012 atleta di rugby in carrozzina nella squadra padovana e dal 2013 anche nella squadra nazionale.

Dal 2017 si occupa come bioingegnere di analisi e gestione dei dati di studi clinici in fondazione PENTA.

Dallo stesso anno è consigliere comunale a Padova e ha ricevuto la delega ad accessibilità e vita indipendente, grazie alla quale ha avuto modo di occuparsi dell'adozione del piano per l'eliminazione delle barriere architettoniche e del manifesto per l'inclusione del comune di Padova.

Rieletto nel 2022, è presidente della Settima Commissione che si occupa di Politiche Sportive e Giovanili, Volontariato e Servizio Civile.

Tomio Patrizia



Patrizia Tomio svolge la propria attività presso l'Università di Trento, occupandosi attivamente delle tematiche di equità, diversità ed inclusione, con un focus particolare sui soggetti e gli strumenti per garantire pari opportunità all'interno delle organizzazioni, in particolare in ambito universitario. È stata Presidente della Conferenza Nazionale degli Organismi di Parità delle Università italiane per circa un decennio e continua varie collaborazioni su queste tematiche a livello nazionale e internazionale. Da alcuni anni, si occupa di Bilanci di genere (ha partecipato alla redazione di Linee guida in materia per le università), di Gender Equality Plan (GEP), di smartworking, di inclusione e di sicurezza sul lavoro nell'ottica delle differenze. Su questi temi svolge attività di formazione, privilegiando un approccio giuridico, ha presentato numerose relazioni a convegni ed è autrice di vari saggi e pubblicazioni monografiche.

Venuti Paola



Paola Venuti è Professoressa Ordinaria di Psicologia Dinamica e Psicopatologia Clinica, presso il Dipartimento di Psicologia e Scienze della Cognizione dell'Università di Trento, Ateneo nel quale è attualmente Prorettrice alla Didattica e responsabile del FormID, Teaching and Learning Center. È fondatrice e responsabile del Laboratorio di Osservazione Diagnosi e Formazione, centro universitario in cui si svolgono attività di ricerca, diagnosi, trattamento e Formazione sui disturbi del neuro sviluppo. La sua attività di ricerca è rivolta principalmente allo studio dello sviluppo affettivo e cognitivo in soggetti con sviluppo dello spettro autistico, con particolare attenzione ai metodi di trattamento in rete, con il coinvolgimento della scuola e della famiglia e alle applicazioni tecnologiche in ambito riabilitativo.

Vivaldi Elena



Elena Vivaldi è Professoressa associata di diritto costituzionale presso la Scuola Superiore Sant'Anna di Pisa. È responsabile scientifica del corso di Alta formazione organizzato in collaborazione con Cesvot "IDA: inclusione, disabilità, accessibilità: il modello sociale della disabilità alla prova della pandemia" (ed. 2021 e 2022). Insegna "Diritti e politiche sociali nella storia repubblicana". Dal 2019 coordina l'area di ricerca POWER (Politiche, Welfare, Regole) della Scuola Sant'Anna, all'interno della quale si svolgono attività di ricerca, consulenza e formazione sui temi concernenti i diritti sociali, con particolare riferimento allo statuto giuridico della persona con disabilità, alle povertà, al ruolo del terzo settore nei sistemi di welfare.

Da luglio 2020 è esperta nazionale per l'Italia all'interno del network EDE (European Disability Expertise), finanziato dalla Commissione Europea.

Comitato scientifico:

Paolo Macchi (Università di Trento)

Lucia Busatta (Università di Trento)

Carla Maria Reale (Università di Trento/Università di Genova)

Con il supporto del

Comitato Unico di Garanzia (CUG) e dell'Ufficio Equità e Diversità - Servizio Inclusion e personale dell'Università di Trento.

Con il patrocinio di:

Conferenza Nazionale Universitaria dei Delegati per la Disabilità (CNUDD)

Conferenza Nazionale degli Organismi di Parità delle Università italiane (COUNIPAR)

Contatti:

Ufficio Equità e Diversità - Servizio Inclusion e personale, tel. 0461 283232 - 1144; mail equitadiversita@unitn.it;

[Web page E&D](#)

